

ITINERARI
CULTURALI
CON ASCOLTI MUSICALI
SUI LUOGHI

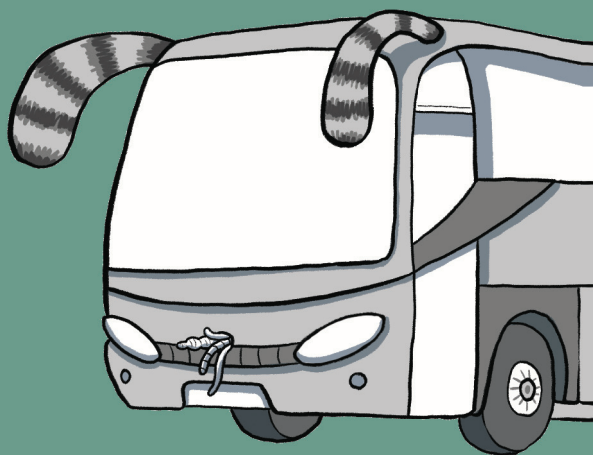

Associazione Culturale
In viaggio con le Muse
t. +39 349 4695027
belcomposto@gmail.com

- Pagamento in contanti
Durante gli incontri del giovedì a Ferrara e del martedì a Trieste (si veda p. 7).
- Bonifico bancario
ZKB Credito Cooperativo del Carso
IT97G0892836490010000030022

CAPARRA E RINUNCIA AL VIAGGIO

L'importo da versare all'atto della prenotazione non può essere inferiore al 50% del costo complessivo del viaggio. In caso di rinuncia al viaggio dopo la data indicata come termine ultimo per le iscrizioni, la quota totale non verrà restituita.

ISCRIZIONI E PAGAMENTI

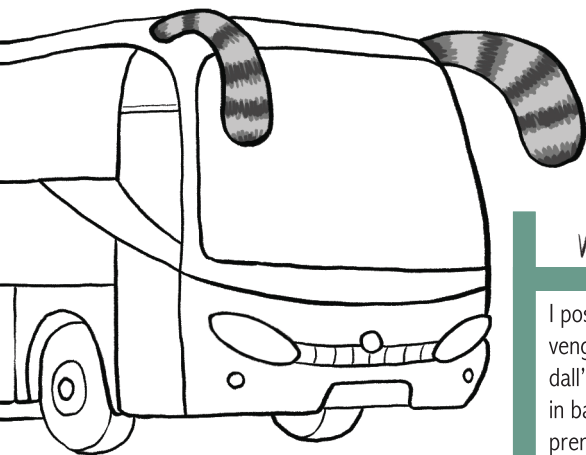

VIAGGI IN PULLMAN

I posti in pullman vengono assegnati dall'organizzazione in base all'ordine di prenotazione a partire dalla prima fila alle spalle dell'autista.

sabato
04/05

95 €

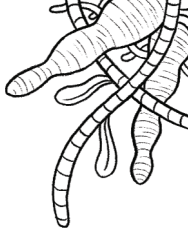

UTOPIA E STRAVAGANZA

LUNGO LA PORRETTANA DAL SETTECENTESCO BORGO DEI GHISILIERI
A COLLE AMENO ALL'INCANTO MORESCO DI ROCCHETTA MATTEI

con Valentino Sani

ore 9.00 | Partenza in pullman da
Ferrara, parcheggio ex-MOF.

ore 10.30 | Visita di **Colle
Ameno** (Sasso Marconi), il
settecentesco borgo utopico di
Filippo Carlo Ghisilieri, con Maria
Silvia Morlino e Liliana Papandrea.

ore 12.45 | Pranzo all'agriturismo
Le Piane di Vergato.

ore 15.15 | Esplorazione dei villini
eclettici per gli ospiti d'eccezione della
Rocchetta Mattei (Grizzana Morandi).

ore 17.30 | Visita della
Rocchetta Mattei, stravagante
castello in stile moresco di Cesare
Mattei, con Ayleen Liverani.

ore 20.30 | Arrivo a Ferrara,
parcheggio ex-MOF.



Iscrizioni entro il 25 aprile.

Minimo 20, massimo 30 partecipanti.

La quota comprende | pullman GT, ingressi, visite guidate
con ascolti musicali, pranzo (bevande escluse).